

Stato di Fatto – Piano Piano Terra  
scala 1:100

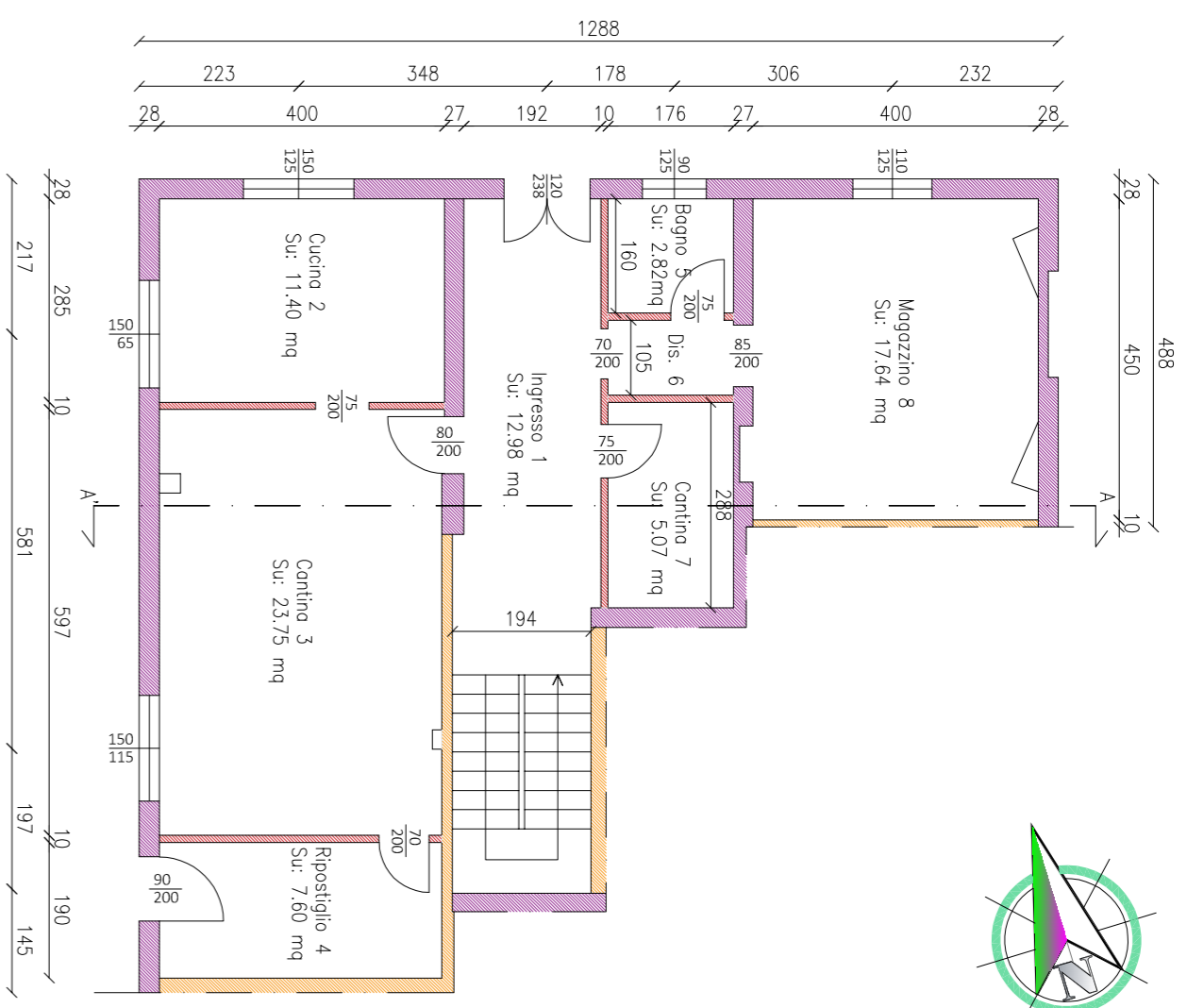

Stato di Fatto – Piano Piano Primo  
scala 1:100

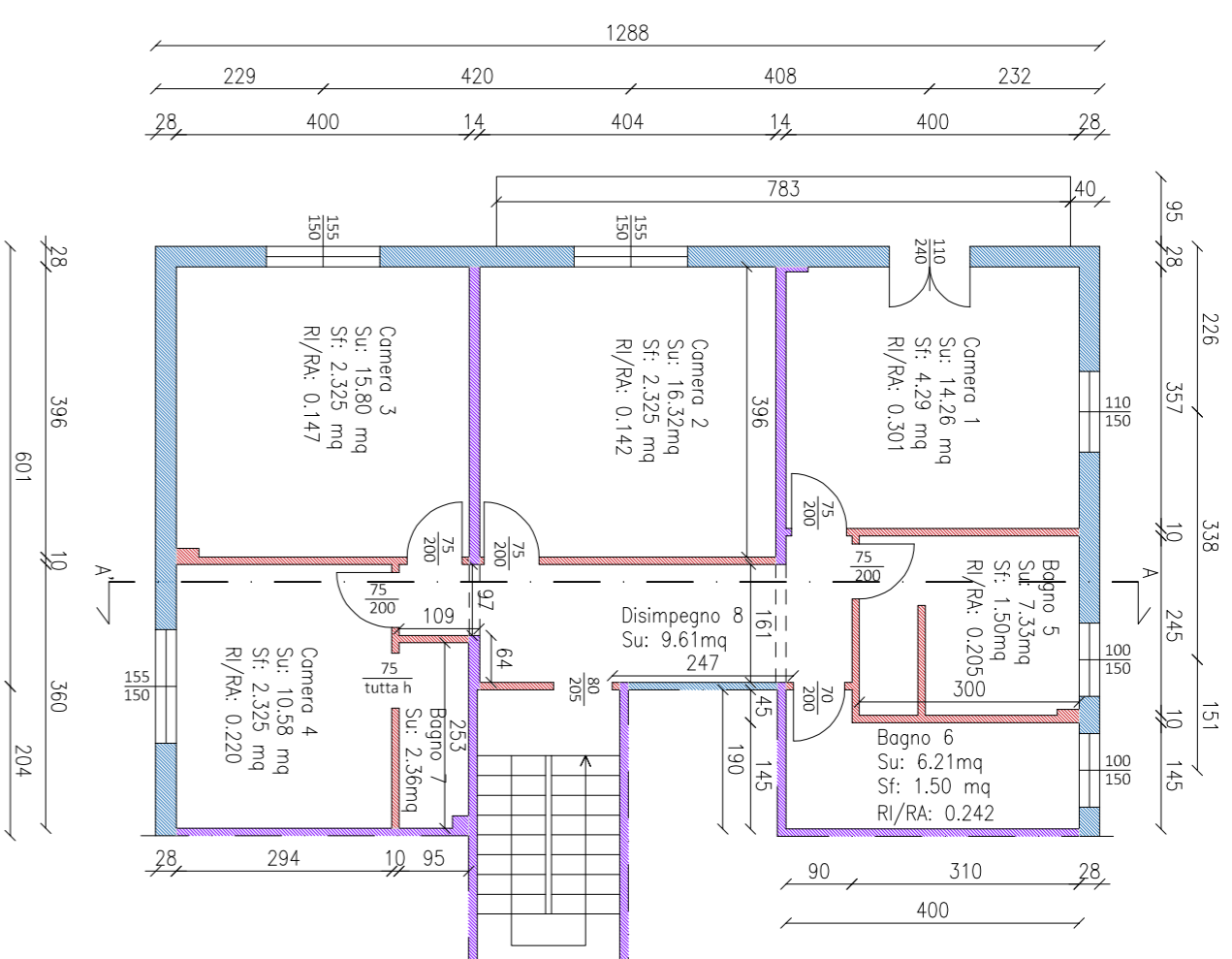

Stato di Fatto – Piano Piano Secondo  
scala 1:100

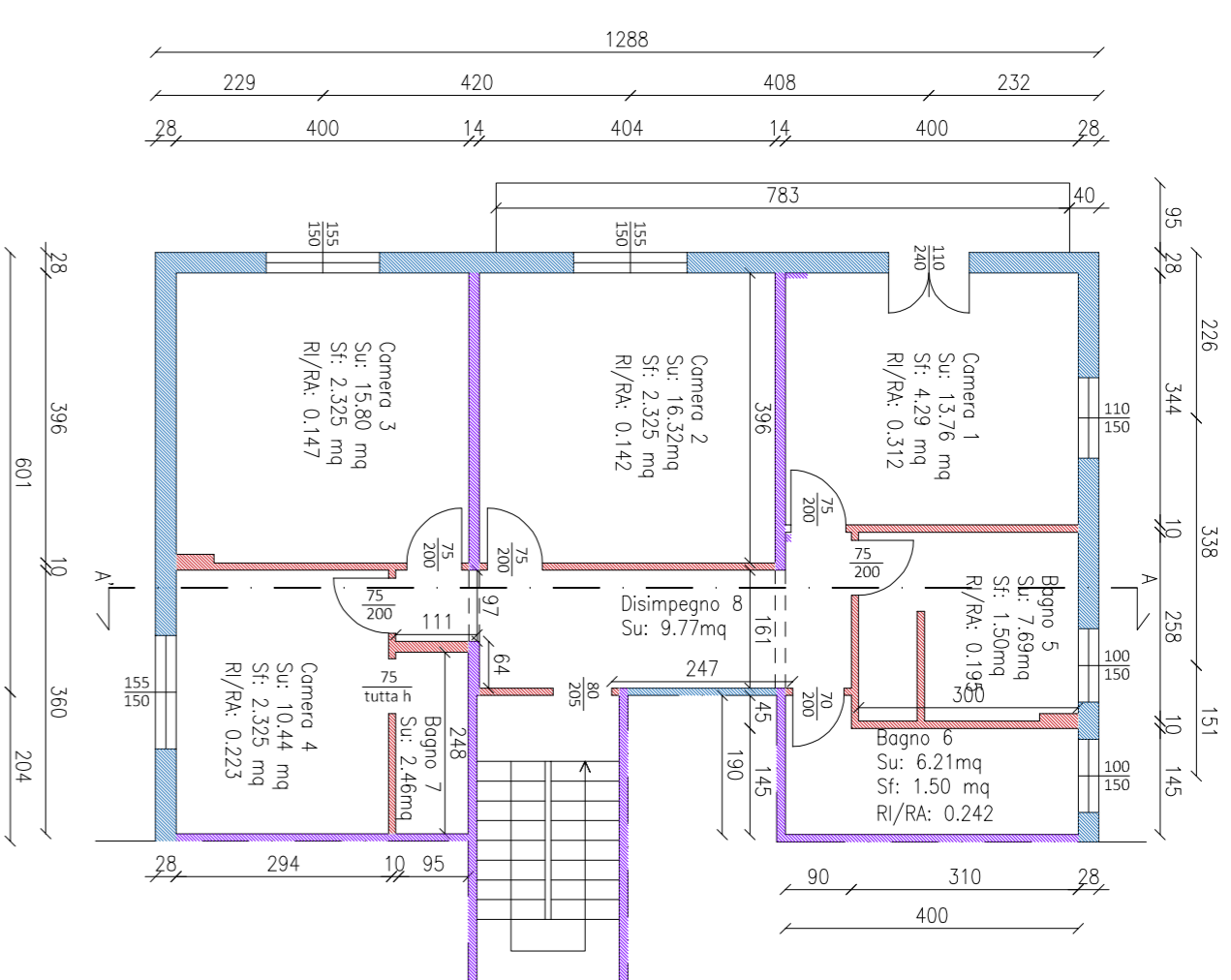

Stato di Fatto – Piano Piano Sottotetto  
scala 1:100

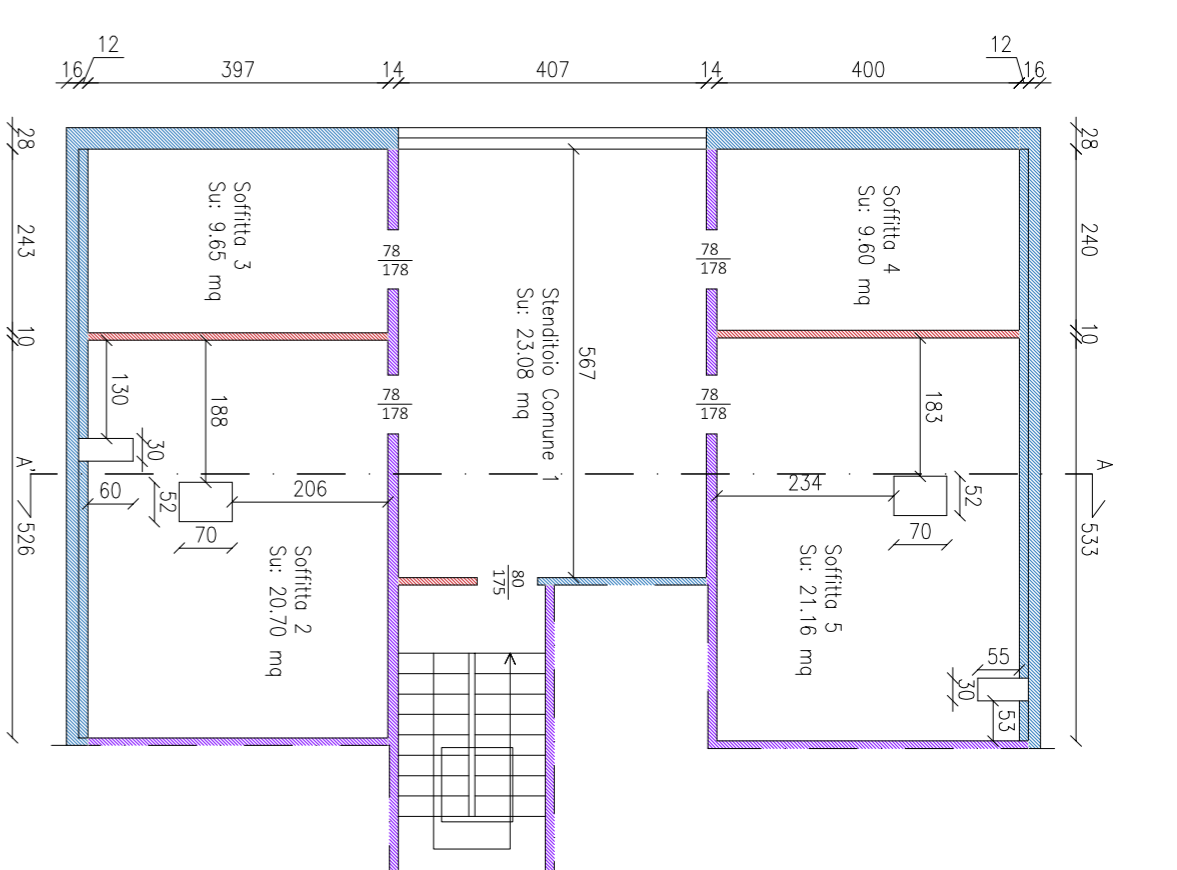

Stato di Fatto – Piano Copertura  
scala 1:100

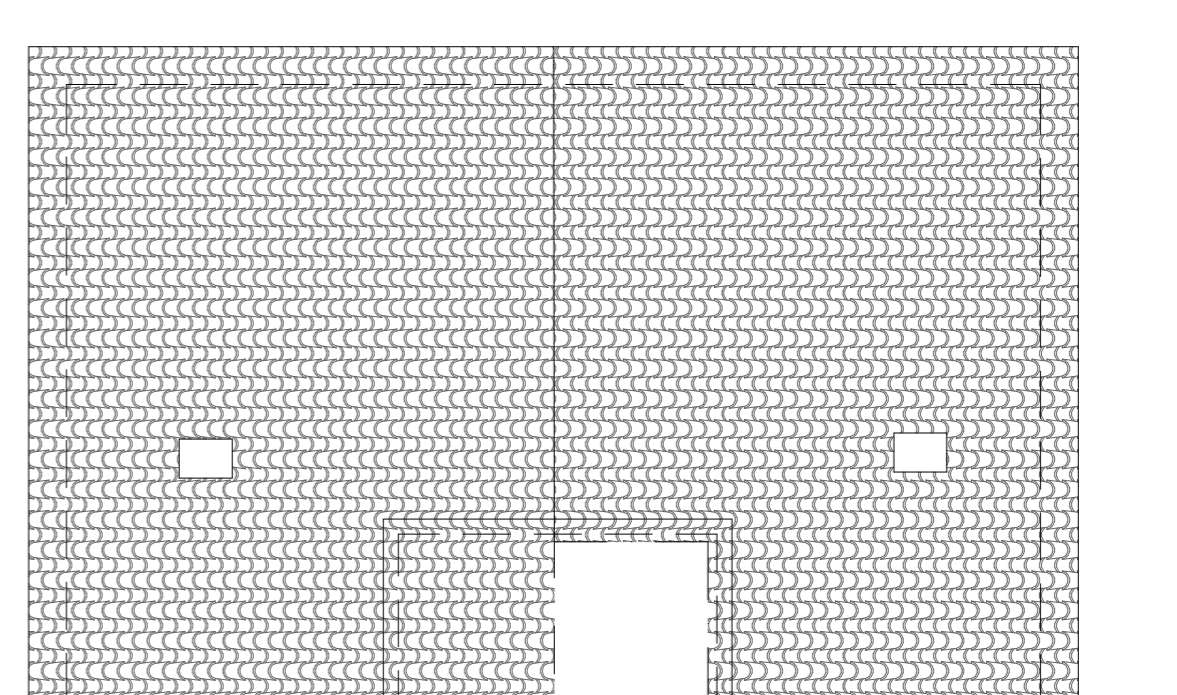

Stato di Fatto – Prospetto est  
scala 1:100

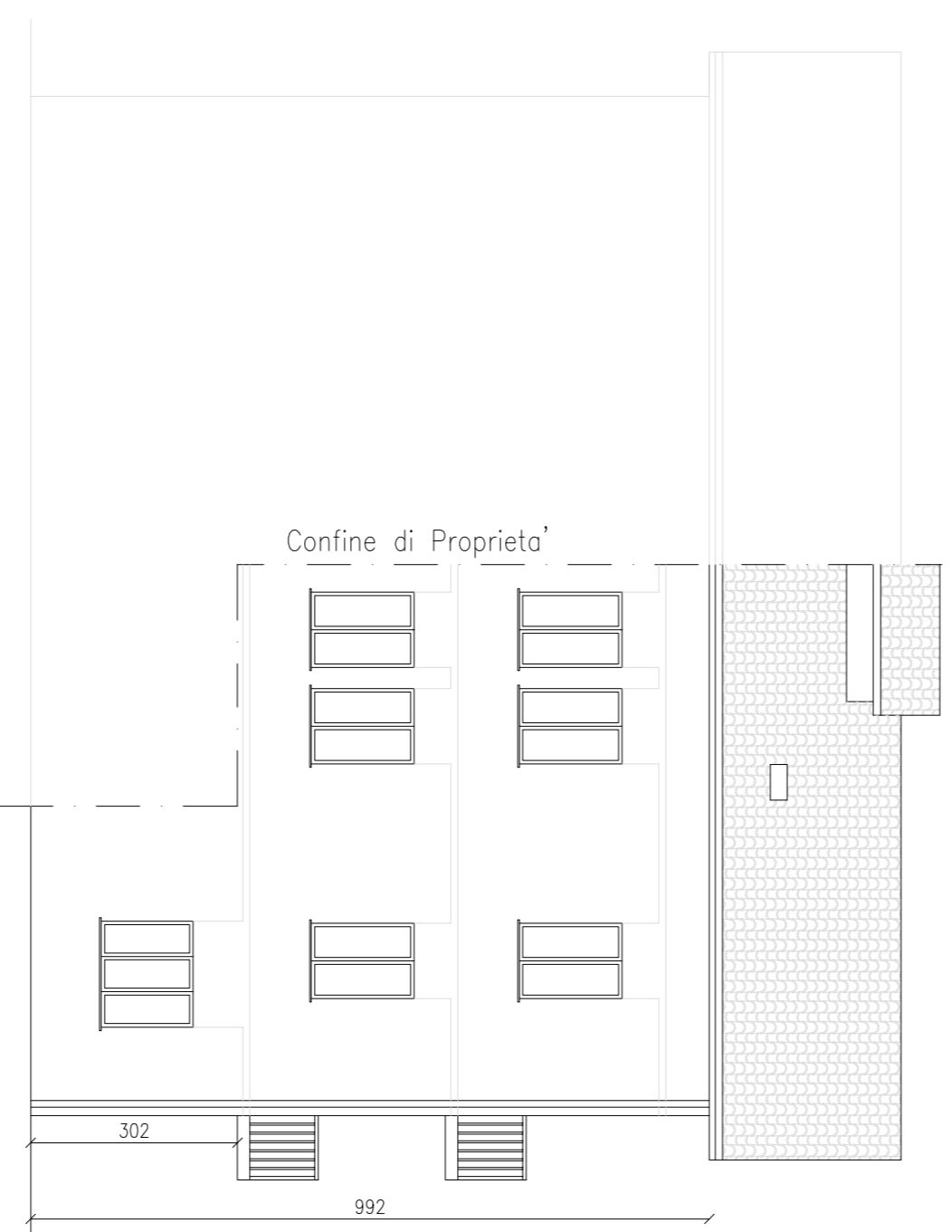

Stato di Fatto – Prospetto nord  
scala 1:100

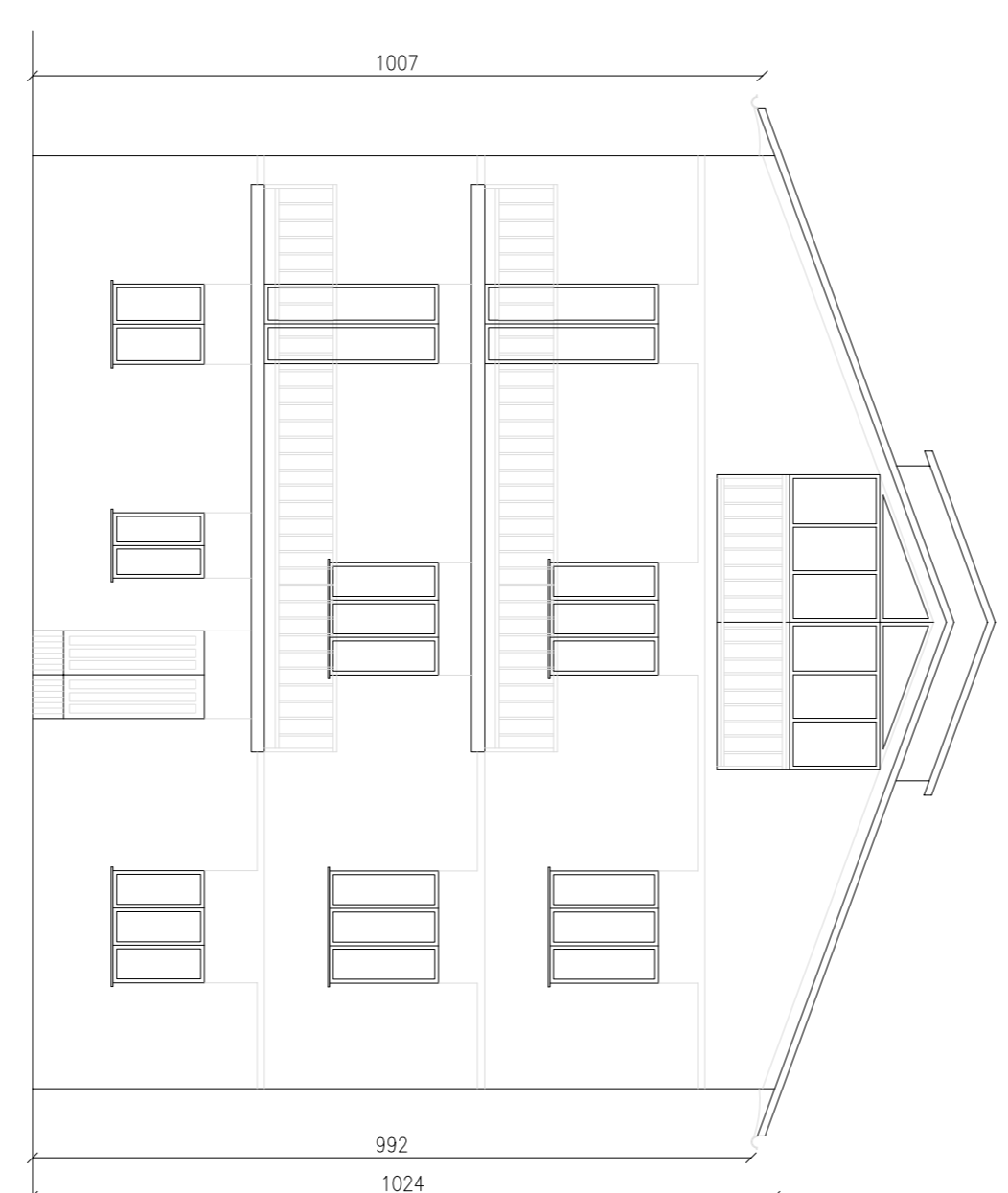

Stato di Fatto – Prospetto ovest  
scala 1:100

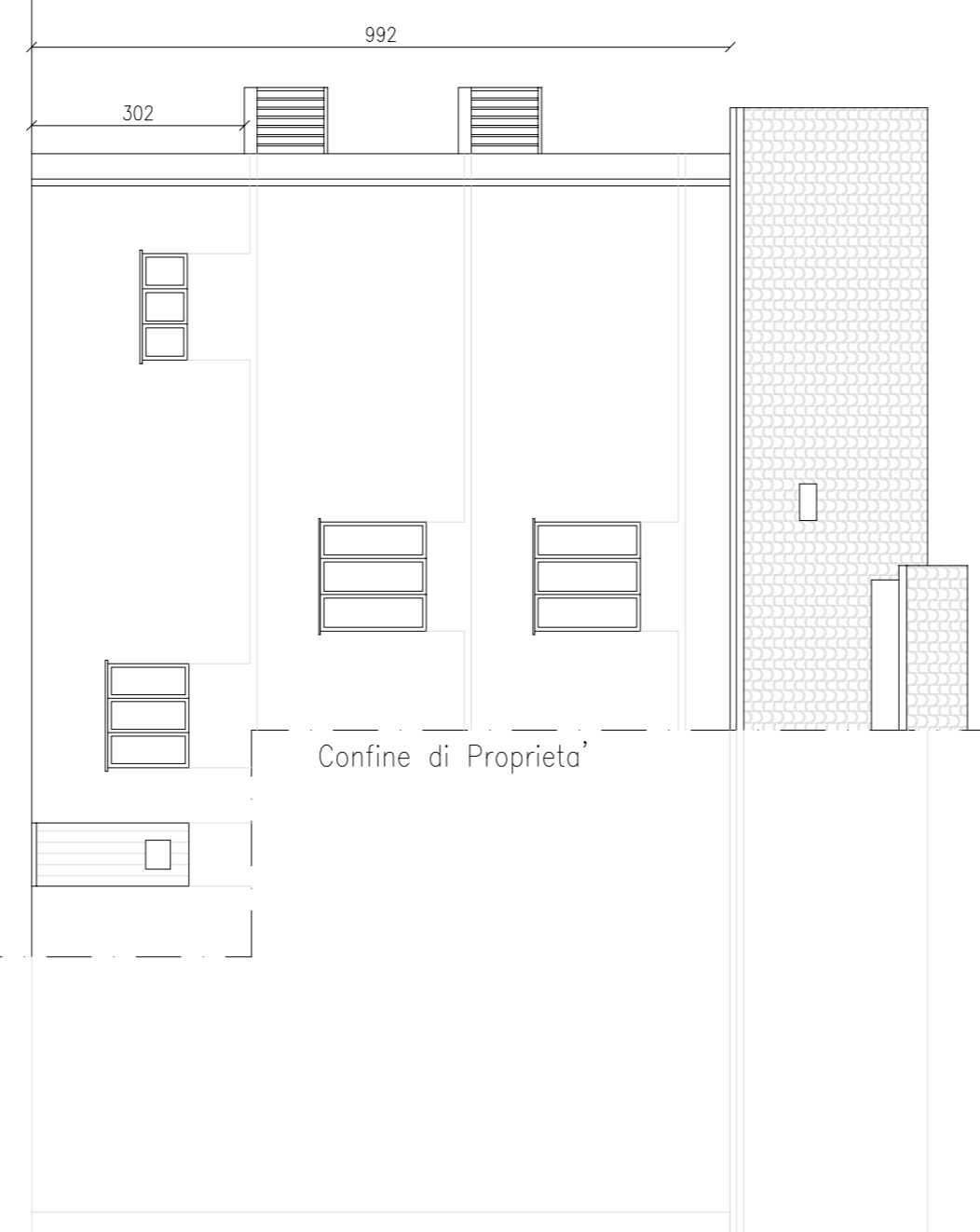

Stato di Fatto – Sezione A-A  
scala 1:100

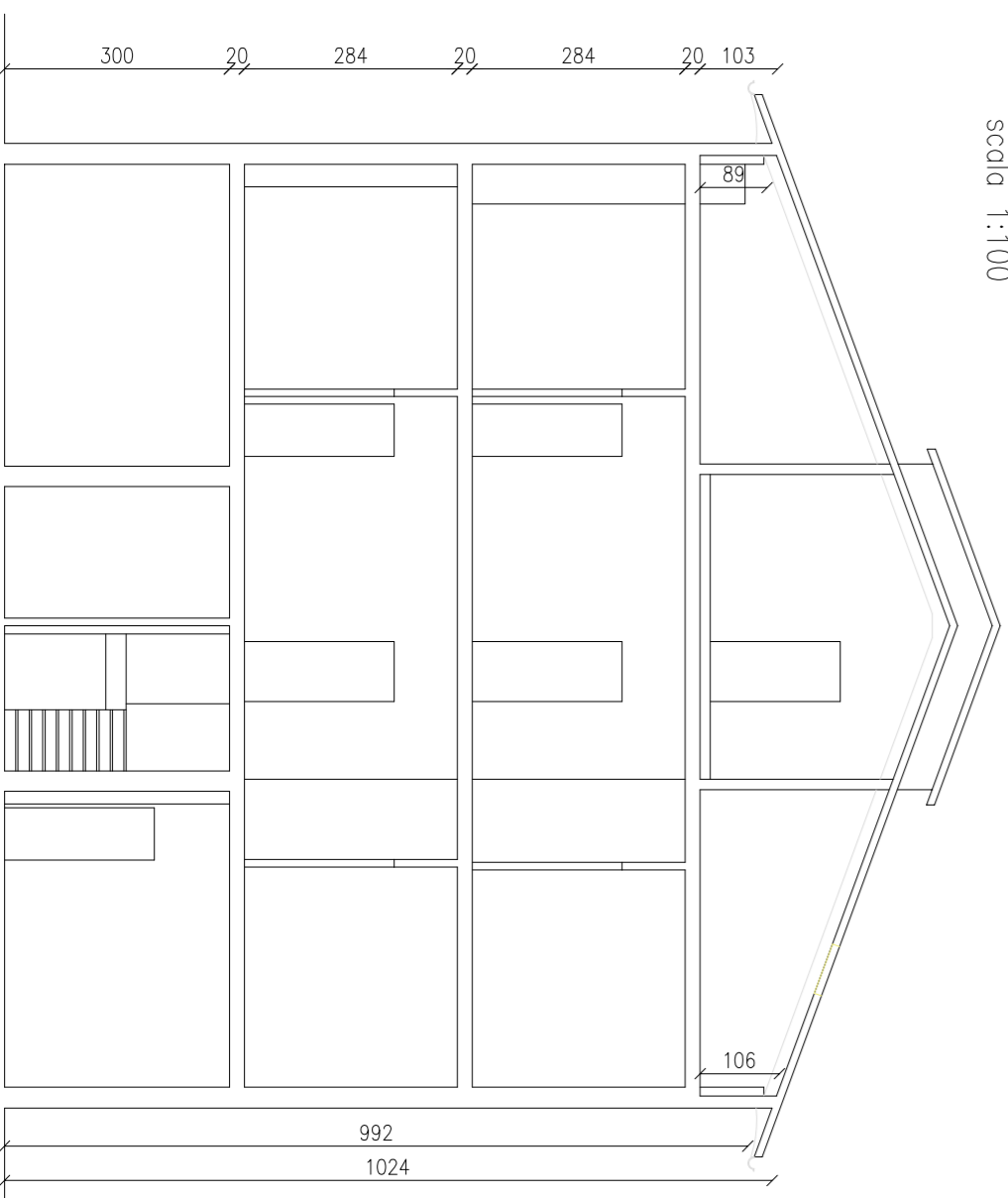

- Individuazione muri:**
- murature a due teste in mattoni pieni + intonaco
  - murature a una testa in mattoni pieni + intonaco
  - tramezze divisorie di 8 cm + intonaco
  - murature in doppio uni (12+12) + intonaco
  - murature in mattoni uni (14) + intonaco

**Particolare Stratigrafia Impalcati Esistente**  
Scala 1:20

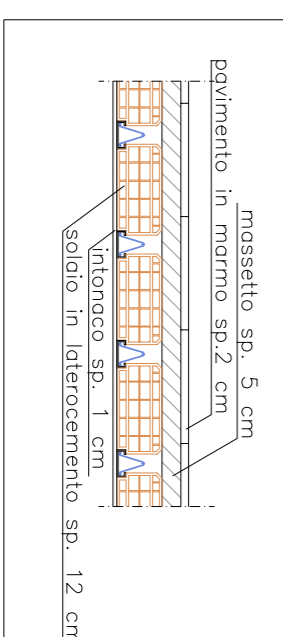

**PIANO NAZIONALE DI RIPRESA E RESILIENZA (PNRR)**  
Missione M5C2 - Componente C2 - Investimento 1.3  
Housing temporaneo e Stazioni di Posta

ASP TERRE D'ARGINE



**MIGLIORAMENTO ENERGETICO  
RISTRUTTURAZIONE DI PORZIONE DI FABBRICATO  
DI VIA MOLINARI A CARPI**  
Progetto di fattibilità tecnico - economica



Responsabile del Progettamento  
ARCH. CECILIA SCACCHETTI

Progettista  
GEOM. SPIGAGLIANI SIMONE



OGGETTO:  
STATO DI FATTO

N. Tavola:

**1**

DATA: 01 Dicembre 2022

SCALE: varie